Verkehrssicherungsmaßnahmen im Naturschutzgebiet „Burgberg mit Baldrichstein und Kräuterwiese“

Drei Waldabschnitte werden von Dezember 2026 bis Februar 2027 bearbeitet – Bevölkerung wird um weiträumige Umgehung gebeten

1. Abschnitt: Ausfeldstraße

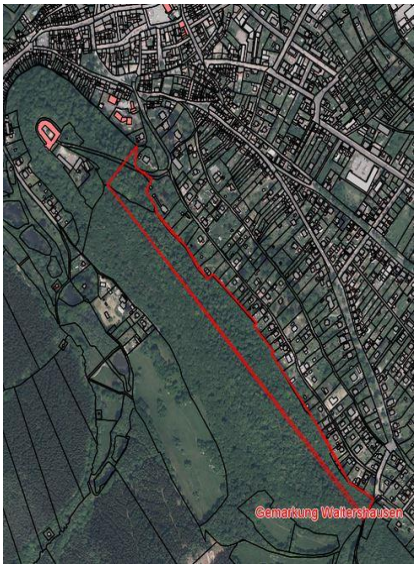

2. Abschnitt: Burgbergstraße

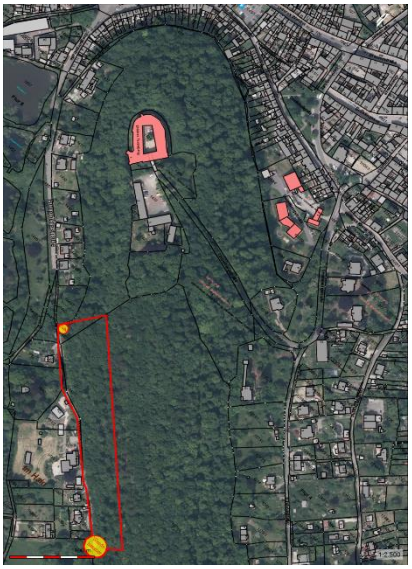

3. Abschnitt: Oberes Waldtor

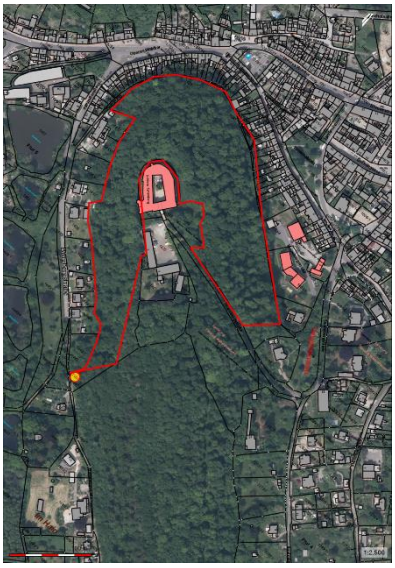

Die erforderlichen Arbeiten zur Herstellung der Verkehrssicherheit sollen im Zeitraum vom 1. Dezember 2026 bis zum 28. Februar 2027 durchgeführt werden.

Während dieses Zeitraumes ist im Naturschutzgebiet „Burgberg mit Baldrichstein und Kräuterwiese“ mit entsprechenden Einschränkungen zu rechnen. Aus Sicherheitsgründen werden daher alle Bürgerinnen und Bürger ausdrücklich gebeten, die drei betroffenen Waldabschnitte weiträumig zu umgehen. Ebenso wird gebeten, Wanderwege welche den Burgberg durchqueren in diesem Zeitraum nicht zu nutzen.

Die Sperrungen und Sicherheitshinweise sind unbedingt zu beachten. Ein Betreten der betroffenen Abschnitte ist erst wieder möglich, wenn eine verkehrssicherungstechnische Freigabe erfolgte und öffentlich bekannt gemacht wurde.

Die Stadtverwaltung Waltershausen bittet die Bevölkerung um Verständnis und Beachtung dieser Sicherheitsmaßnahmen.